

### Sample Information

Sample Name :Banana  
 Sample ID :CBDA  
 Data Filename :Data\_20240702\_CBDA\_Banana.lcd  
 Method Filename :HighSensitivity TDGN.lcm  
 Batch Filename :Analysis20240702\_115943  
 Vial # .lcb : 1-8  
 Injection Volume : 5 uL  
 Sample Amount : 198 mg  
 Extraction Vol. : 20 mL  
 Dilution Factor : 10  
 Date Acquired : 07/11/2024 13:19:31  
 Date Processed : 07/11/2024 14:17:52

Quantification limit : 0,01%

Acquired by :Glouannec Alan  
 Processed by :Glouannec Alan

### Chromatogram

mV

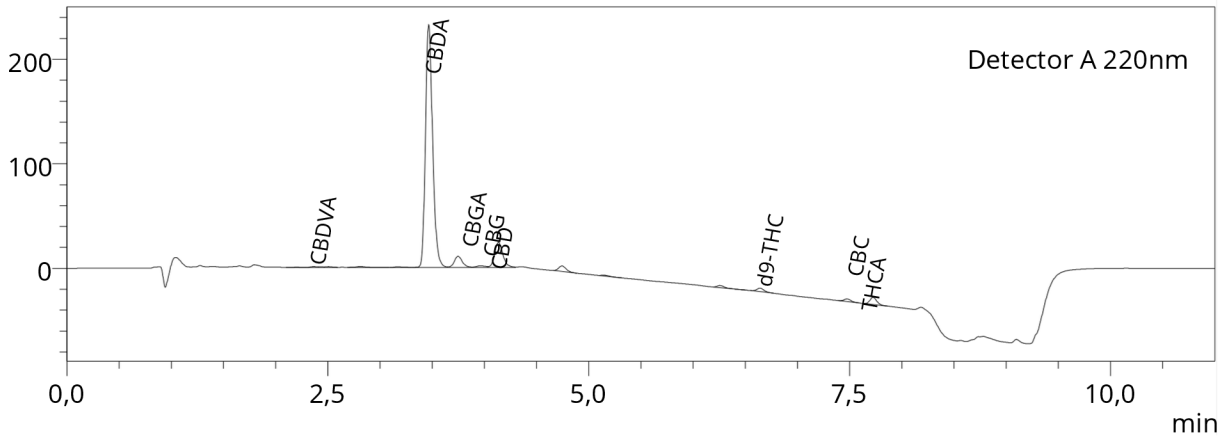

### Quantitative Results

| Detector A |           |              |
|------------|-----------|--------------|
| Name       | Ret. Time | Dry weight % |
| CBDVA      | 2,365     | 0,03         |
| CBDV       | --        | <LOQ         |
| CBDA       | 3,468     | 8,85         |
| CBGA       | 3,749     | 0,45         |
| CBG        | 3,965     | 0,08         |
| CBD        | 4,137     | 1,04         |
| THCV       | --        | <LOQ         |
| CBNA       | -         | <LOQ         |
| CBN        | --        | <LOQ         |
| d9-THC     | 6,642     | 0,12         |
| d8-THC     | --        | <LOQ         |
| CBC        | 7,476     | 0,10         |
| THCA       | 7,725     | 0,28         |

<LOQ = Inférieur à la limite de quantification

|           |      |   |
|-----------|------|---|
| Total THC | 0,37 | % |
| Total CBD | 8,80 | % |
| Total CBG | 0,47 | % |
| Total CBN | 0,00 | % |

Les résultats de cette analyse ne sont valables que pour l'échantillon ayant été fourni au laboratoire.  
 Un échantillon sera conservé pour une période de 3 mois après analyse si une quantité suffisante a été fournie au laboratoire.

**Laboratoire d'analyse de la société**  
**TM Nature distribution**  
**99 Rue des Fleurs - 73170 Yenne**  
**Tel: 06 38 05 83 51**  
**E-mai : contact@test-cbd.com**  
**n°Siret : 84841988300030**